

Facade mod øst

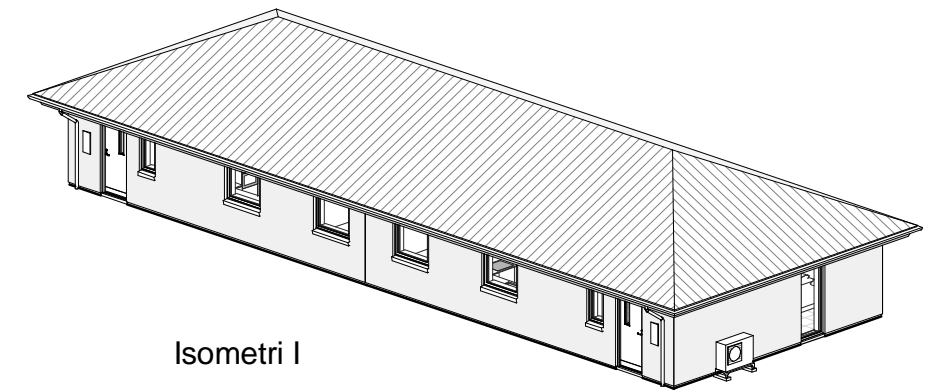

Isometri I

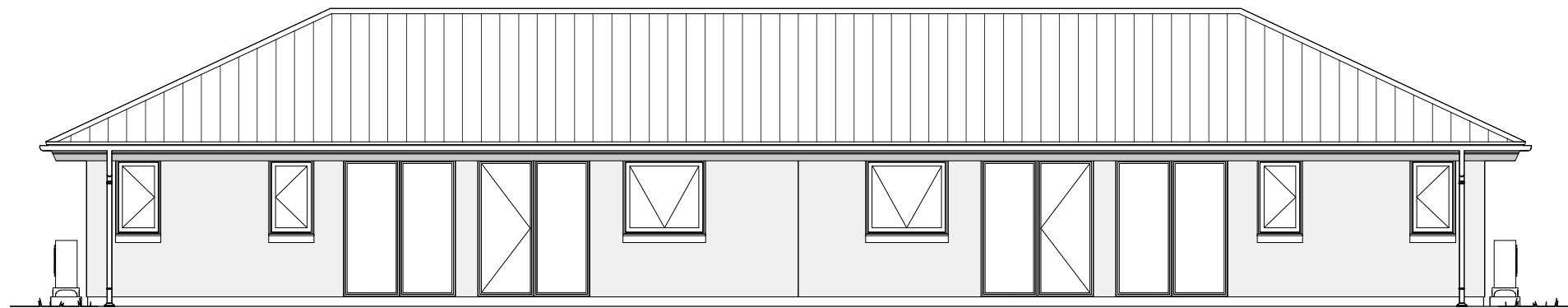

Facade mod vest

Niveaufri adgang udføres ved alle adgangsdøre
(bygherreleverance)

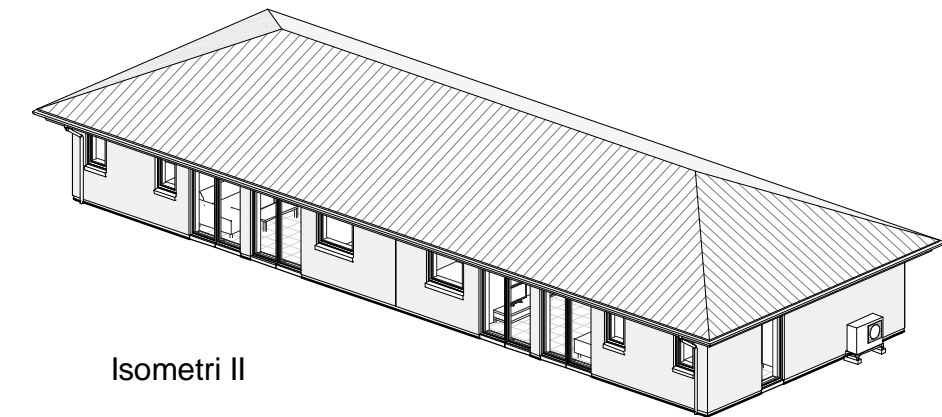

Isometri II

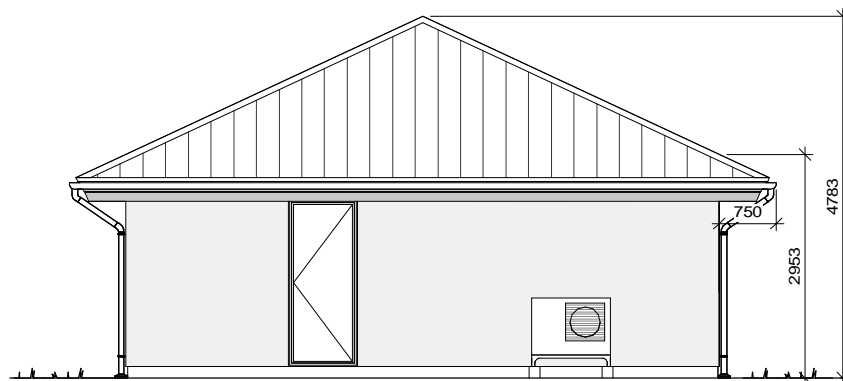

Gavl mod syd

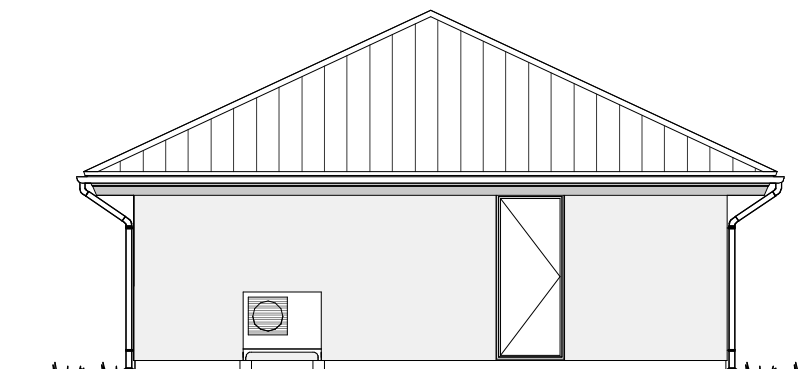

Gavl mod nord

MATERIALER:

TAG:
FACADE:
INDERVÆGGE:
VINDUER - DØRE:
STERN:

IBF betontagsten, sorte
B207 Strøger tegl, røde
Porebeton vægelementer
Velfac træ/alu 2-lags, gråsorte
Træbeklædning, gråsort

NB: Dette hus er projekteret efter:

BR2015

Varmekilde: Luft/vand varmepumpe

Rev. nr.	Bemærkning	Init.	Rev.dato
Projekt:	Eurodan hus Model GLN 90	Sag:	10.514
Bygherre:	Klaus Skovgaard Nielsen	Dato:	11.10.2016
Byggeadr.:	Tane Hedevej 26, 6857 Blåvand	Tekniker:	pio
Emne:	Facader	Beregner:	jmo
		Mål:	1 : 100 Alle mål i: mm
		Tegnings nr.	80

eurodan-huse
Tlf. 70 23 73 88